

ANNUAIRE DES
MARÉES 2026



OFFERT PAR LES
ANNONCEURS



APNR

ASSOCIATION PÊCHE ET NAUTISME RIVEDOUSAIS

AFFILIÉE À LA FÉDÉRATION NATIONALE DE LA PLAISANCE ET DES PÊCHES EN MER (FNPP)

OUVERT TOUTE L'ANNÉE



VÊTEMENTS MARINS - PULLS - CIRÉS - BOTTES - ACCASTILLAGE - PEINTURE
DÉCORATION - MATÉRIEL DE PÊCHE - PRODUITS ALIMENTAIRES - COSMÉTIQUES

144 rue Jules Ferry 17940 RIVEDOUX-PLAGE
Tél 05 46 09 80 33



**Prêt à porter
du 38 au 54**

Service de retouche

LA FLOTTE - Croix-Michaud
(à droite de Bricomarché)

OUVERT TOUTE L'ANNÉE !

Du mardi au samedi

10h - 12h15 et 15h - 19h00

OUVERT LE LUNDI MATIN
(D'AVRIL À FIN SEPTEMBRE)

05 46 09 95 21

LE MOT

DE LA PRÉSIDENTE

Amis plaisanciers et pêcheurs de loisir,

L'année 2026 s'annonce riche en évolutions importantes.

Déjà prévue dans la Charte d'objectifs et d'engagements de 2010, l'obligation de s'enregistrer et de déclarer ses captures d'espèces sensibles est annoncé pour entrer en vigueur (vous trouverez davantage d'informations dans les pages suivantes).

Par ailleurs, la chute préoccupante des stocks de maquereau laisse présager la mise en place éventuelle de quotas... La pêche récréative sera-t-elle également impliquée ?

Concernant le tourteau, la taille minimale de capture devrait passer de 13 cm à 15 cm. Cette mesure, actuellement en consultation publique, sera très probablement confirmée après l'impression de cet annuaire des marées 2026.

Plus que jamais, malgré ces contraintes nécessaires, adoptons une attitude écoresponsable et continuons de profiter au mieux de cette mer, qui demeure un précieux espace de liberté.

Bon vent, mer belle et belles pêches pour la saison 2026 !

Annick DANIS



PLAISANCE & PÊCHE
ÉCORESPONSABLES

PÊCHE DE LOISIR EN EMBARCATION

DE PLAISANCE

ENGINS AUTORISÉS À BORD DES NAVIRES DE PLAISANCE

PAR BATEAU :



- Lignes dont un ensemble en action de pêche de 12 hameçons au maximum (1 leurre = 1 hameçon).



- 2 palangres* de 30 hameçons maximum chacune.



- 2 nasses* ou casiers* à crustacés.

- 1 filet maillant* (= droit) ou trémail* : H = 2m max / L = 50 m max / 100 mm de maillage minimum (maille étirée à plat).

Les filets dérivants, liés ou non au navire, sont interdits.



- 3 engins électriques uniquement de type vire-ligne ou moulinet électrique. Puissance maximale de 800 watts chacun.



- 1 foëne (pigouille) 7 branches maximum, écartement entre les branches 27 mm.

- 1 épuisette.



- 1 carrelet (maillage minimum 14 mm de côté de maille).

+ PAR HOMME EMBARQUÉ :

- 3 balances.

* Les engins dormants doivent être marqués de l'immatriculation du navire (lettres et n°)

Attention : une autorisation peut être obligatoire pour d'autres régions littorales.

**LE PRODUIT DE LA PÊCHE NE PEUT EN AUCUN CAS ÊTRE VENDU.
RESPECTER LES TAILLES.**

ZONES D'INTERDICTION DE PÊCHE EN NAVIRE TOUTE L'ANNÉE

- Ports maritimes.
- Chenaux de navigation, de circulation nautique.
- Zones réservées à la baignade et autres activités de loisirs nautiques.
- Dans le périmètre de la réserve naturelle de Lilleau des Niges (Fier d'Ars).
- Cantonnement des Baleines (crustacés uniquement) à l'ouest de l'île de Ré,
- Moins de 150 mètres (dans tous les sens) de tout autre engin mouillé.

ZONES INTERDITES POUR LES ENGINS DORMANTS

TOUTE L'ANNÉE :

- En amont des limites transversales de la mer (embouchures des fleuves et canaux).
- Moins de 50 mètres des concessions de cultures marines.
- **Pertuis Breton : dans les filières conchylicoles à moins de 50 m.**
- Zone d'interdiction de mouillage, chalutage et dragage entre l'île de Ré et le continent figurant sur les cartes marines (zones de présence de câbles et canalisations sous-marins).
- Dans les écluses à poissons.
- Dans la zone de balancement
- Le Lay : embouchure délimitée par une ligne brisée joignant la pointe d'Arcay, la bouée d'atterrissage marquée Le Lay et la pointe de l'Aiguillon.

DU 1^{ER} JUILLET AU 31 AOÛT INCLUS :

- À l'intérieur du Fier d'Ars, limité au nord par une ligne joignant la pointe du Lizay, la tour des Islattes et la pointe du Grouin.
- Dans une zone comprise entre la limite-Sud de la zone d'interdiction de mouillage, chalutage et dragage entre l'île de Ré et le continent et une ligne brisée joignant successivement la pointe de Chauveau, le phare de Chauveau, la tour du Lavardin et la pointe des Minimes au sud.
- En amont d'une ligne brisée joignant le phare de Chassiron, la tour du rocher d'Antioche et la pointe des Saumonards (zone dite de Malconche).

ZONES D'INTERDICTION

DE PÊCHE EN NAVIRE



 Zones interdites
en navire

 Zones interdites
aux engins dormants

TABLEAU DES PÉRIODES DE FRAI

Ces périodes sont susceptibles d'être sensiblement différentes d'une région à l'autre et selon les impacts dus au changement climatique.

	JANVIER	FÉVRIER	MARS	AVRIL	MAI	JUN	JUILLET	AOUT	SEPTEMBRE	OCTOBRE	NOVEMBRE	DECEMBRE
Bar												
Chinchard												
Congre												
Dorade grise												
Dorade royale												
Grondin gris												
Grondin rouge												
Lieu jaune												
Lieu noir												
Maquereau												
Merlan												
Mulet												
Orphie												
Petite Roussette												
Plie												
Raie bouclée												
Rouget barbet												
Saint Pierre												
Sole												
Tacaud												
Turbot												
Vieille												

PÊCHE À PIED DES COQUILLAGES

PAR LES AMATEURS SUR LE
LITTORAL DE L'ÎLE DE RÉ

DISPOSITIONS GÉNÉRALES

- Le terme coquillage regroupe les espèces marines appartenant au groupe des mollusques bivalves (huîtres, palourdes, coques, ...), des gastéropodes (bigorneaux, patelles, ...) et des échinodermes (oursins). La pêche est autorisée entre le lever et le coucher du soleil.

Cette pêche est autorisée toute l'année, sauf sur les gisements d'huîtres classés (voir plus loin), dans la limite de 5 kilogrammes, tous coquillages confondus, par personne et par jour, uniquement dans les zones classées A (zone de bonne qualité) ou B (zone de qualité moyenne, cuisson nécessaire) du point de vue de la salubrité.

- **Il est déconseillé d'enlever pierres, coquillages ou tout autre matériau servant de collecteur.** Les pierres manipulées doivent être replacées dans leur position d'origine et sur la même face, les algues vers la lumière, car elles abritent un écosystème qui, sinon, sera détruit. Aucun véhicule de transport terrestre n'est autorisé sur le littoral, ni de transport maritime sur les gisements coquilliers classés.
- Outre la récolte à la **main**, les engins de pêche utilisés sont limités à la **fourche à 2 doigts**, à la **grapette** à main, au **couteau pêche-palourdes** avec un manche de 30 cm maximum, à la **ferrée** d'une largeur de 10 cm maximum et, pour les huîtres, au **piochon** de 4 cm maximum de largeur de lame / **démancoir**. Préférer des techniques de pêche douces (pêche au trou) plutôt que de labourer l'estran.

RESPECTER LES TAILLES RÉGLEMENTAIRES
(EN DESSOUS LES ANIMAUX NE SE SONT PAS ENCORE REPRODUITS)

DISPOSITIONS SPÉCIFIQUES

À LA PÊCHE DES HUITRES : ouverture du gisement huître classé du site borné de Chauveau du 1^{er} février au 15 mai par arrêté préfectoral.

À LA PÊCHE MOULES : elle s'exerce toute l'année sauf sur les gisements classés où elle est interdite.

ATTENTION : la pêche peut être parfois interdite temporairement sur certaines zones en raison d'un risque sanitaire ou de pollution accidentelle. Se tenir informé.

ZONES D'INTERDICTIONS GÉNÉRALES DE PÊCHE

- Dans les ports et leurs chenaux.
- À moins de 25 mètres des concessions de cultures marines et écluses à poissons même si celles-ci ont l'air inexploitées.
- Dans la réserve naturelle de Lilleau des Niges (Fier d'Ars).

ZONES LITTORALES DE L'ÎLE DE RÉ CLASSÉES INSALUBRES

- **FIER D'ARS :** la zone délimitée au nord par le chenal du Riveau, au sud par le chenal des Villages, à l'est par le chenal central du Fier d'Ars et à l'ouest par la digue en pierre de la réserve naturelle de Lilleau des Niges.
- **ARS-EN-RÉ :** le port et le chenal d'avant-port, jusqu'à l'évasement précédant la jonction avec le canal du Curé.
- **LOIX EN RÉ :** le port avec 100 mètres sur le pourtour du quai.
- **SAINT-MARTIN-DE-RÉ ET CITADELLE :** port et avant-port plus 250 mètres à l'ouest et au nord des jetées, à l'est jusqu'à la pointe faisant suite à la citadelle, à 200 mètres.
- **CHENAL DU GOISIL :** en entier.
- **RIVEDOUX-PLAGE :** la zone de balancement des marées délimitée par des segments reliant les points A, B, C, D, E (voir détails plus loin).
- **LA FLOTTE EN RÉ :** le port et l'avant-port plus 250 mètres au nord et à l'ouest du feu fixe, limitée à l'Est par la limite-ouest de la feuille cadastrale 3 du cadastre conchylicole.

En cas d'infraction (dépassement du poids, coquillages sous maille, prélèvements dans une zone non autorisée, vente illicite) vous risquez un avertissement de 100€ ou une amende pouvant atteindre un montant de 22 500 €.

DE PÊCHE À PIED DES COQUILLAGES



ATTENTION : La pêche peut être interdite temporairement sur certaines zones en raison d'un risque sanitaire ou de pollution accidentelle. Se tenir informé en consultant mairie, office de tourisme ou site de l'A.R.S. (rubrique qualité sanitaire des gisements coquilliers en Charente-Maritime).

PÊCHE À PIED

LES ZONES INTERDITES À RIVEDOUX

Sur le territoire de Rivedoux-Plage, plusieurs zones sont interdites à la pêche de façon permanente (cf cartes ci-dessous) ou temporaire pour des raisons de préservation du gisement (notamment pour l'activité ostréicole) ou de salubrité. Dans ce dernier cas, se tenir informé auprès de la mairie ou de l'Office de Tourisme.

PLAGE NORD



Arrêté préfectoral régional du 6 juin 2017 : cette zone est **interdite à la pêche à pied des coquillages fousseurs (coques, palourdes, couteaux)** pour raison sanitaire.

Il faut de très nombreuses années pour que l'estran redevienne sain. Celui-ci fait l'objet d'une surveillance régulière : des prélèvements sont effectués afin d'en contrôler l'évolution, les résultats s'améliorent mais ne sont pas encore suffisants...



Zone interdite

PLAGE SUD, PLATEAU DE CHAUEAU

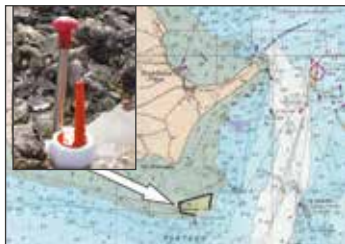

6 bornes, ou similaires comme ci-contre, délimitent une zone autour du phare de Chauveau à l'intérieur de laquelle il est **interdit de pêcher uniquement les huîtres (plates ou creuses)**. Cet espace est préservé pour la reproduction. La ressource ainsi protégée permet de palier la mortalité constatée dans les parcs ostréicoles.

Arrêté préfectoral régional du 6 septembre 2016 : ouverture du gisement huître classé borné de Chauveau du 1^{er} février au 15 mai.

Voir détails page suivante.

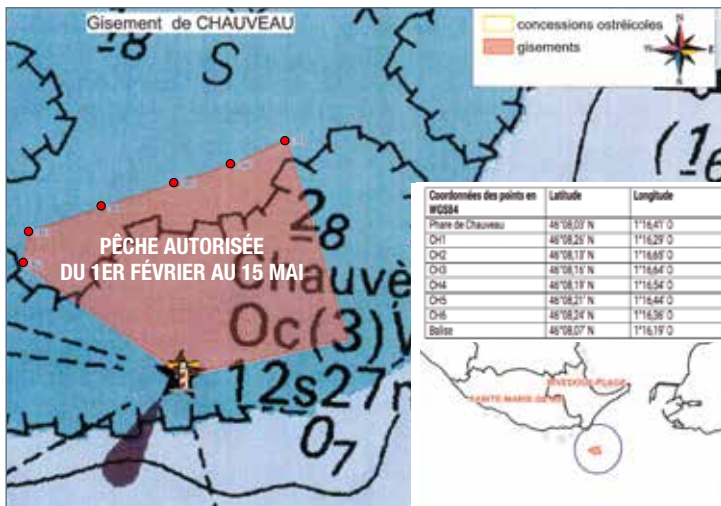

LES COQUILLAGES FOUISSEURS TRAHISSENT LEUR PRÉSENCE PAR DES TROUS
À LA SURFACE DU SABLE. ALORS OUVREZ BIEN VOS YEUX !



Marque d'une coque :
deux trous sur du
sable fin.



**Marque d'un couteau
droit :**
trou en forme de serrure
sur du sable fin.



Marque d'une palourde :
deux trous sur du
sédiment sabloveaux.



Marque d'une praire :
trou sur du sable grossier
formé après l'expulsion
d'un jet d'eau appelé
"pissée".

Date	Plaines mers						Basses mers			
	Heure h mn	haut. m	Coef	Heure h mn	haut. m	Coef	Heure h mn	haut. m	Heure h mn	haut. m
1 J	02:40	5,65	69	15:12	5,79	74	08:24	1,72	20:51	1,61
2 V	03:34	5,90	79	16:06	5,97	84	09:24	1,40	21:47	1,37
3 S ☉	04:25	6,11	88	16:57	6,08	91	10:21	1,11	22:40	1,18
4 D	05:14	6,23	94	17:44	6,09	95	11:13	0,93	23:30	1,09
5 L	06:00	6,25	96	18:28	5,99	95	12:03	0,88	--:--	---
6 M	06:42	6,16	93	19:07	5,79	91	00:18	1,10	12:50	0,97
7 M	07:17	5,96	87	19:39	5,54	82	01:05	1,22	13:36	1,19
8 J	07:44	5,70	77	20:06	5,28	72	01:51	1,44	14:21	1,51
9 V	08:14	5,42	66	20:38	5,03	60	02:36	1,73	15:07	1,88
10 S ☾	08:48	5,12	54	21:28	4,80	49	03:23	2,07	15:55	2,25
11 D	09:41	4,83	44	23:23	4,66	39	04:13	2,40	16:47	2,57
12 L	12:07	4,65	36	--:--	---	---	05:09	2,67	17:48	2,77
13 M	00:46	4,70	35	13:26	4,68	35	06:13	2,81	18:56	2,80
14 M	01:45	4,84	36	14:23	4,81	39	07:22	2,78	19:59	2,68
15 J	02:33	5,04	43	15:08	4,99	47	08:23	2,60	20:52	2,46
16 V	03:15	5,26	52	15:46	5,19	56	09:14	2,35	21:36	2,21
17 S	03:52	5,48	61	16:19	5,37	65	09:57	2,07	22:16	1,97
18 D ●	04:27	5,68	69	16:50	5,53	73	10:37	1,80	22:54	1,76
19 L	05:00	5,86	76	17:20	5,65	79	11:15	1,57	23:31	1,59
20 M	05:33	5,98	81	17:49	5,73	83	11:51	1,41	--:--	---
21 M	06:05	6,05	84	18:20	5,75	85	00:07	1,48	12:28	1,32
22 J	06:39	6,05	85	18:52	5,71	84	00:43	1,43	13:04	1,32
23 V	07:15	5,97	82	19:28	5,59	80	01:20	1,46	13:41	1,39
24 S	07:55	5,79	76	20:09	5,39	73	01:58	1,56	14:21	1,55
25 D	08:42	5,53	68	21:02	5,15	64	02:41	1,73	15:06	1,78
26 L ☾	09:51	5,23	59	22:41	4,95	54	03:30	1,95	15:58	2,05
27 M	11:32	5,05	50	--:--	---	---	04:28	2,19	17:01	2,30
28 M	00:19	4,97	47	12:59	5,09	47	05:38	2,34	18:15	2,39
29 J	01:34	5,16	49	14:12	5,29	52	06:58	2,28	19:33	2,25
30 V	02:39	5,46	58	15:13	5,57	65	08:15	1,99	20:42	1,92
31 S	03:35	5,79	72	16:05	5,84	78	09:21	1,57	21:41	1,53

Heure d'été en vigueur du 29/03/2026 à 2h du matin au 25/10/2026 à 3h du matin.

● Nouvelle lune ☾ Premier quartier ☾ Dernier quartier ☉ Pleine lune ☼ Éclipse lunaire

VACANCES DE NOËL : ZONE A, B ET C DU 20/12/2025 AU 05/01/2026

ZONE A

Besançon, Bordeaux, Clermont-Ferrand,
Dijon, Grenoble, Limoges, Lyon, Poitiers

ZONE B

Aix-Marseille, Amiens, Lille, Nancy-Metz,
Nantes, Nice, Normandie, Orléans-Tours,
Reims, Rennes, Strasbourg

ZONE C

Paris, Créteil, Versailles, Montpellier,
Toulouse

ART LINDO

**ENTREPRISE DE MAÇONNERIE GÉNÉRALE
NEUF ET RÉNOVATION**

TEL : 06 79 96 10 25

mail : arlindosilva17@hotmail.fr

548, RUE DU PHARE 17940 RIVEDOUX-PLAGE

**Nous agissons sur le terrain,
près de vous, maintenant.**

CIC Saint Martin de Ré

9 quai de la Poitevinière

05 46 09 71 30 - 14258@cic.fr

CIC Ouest

Construisons dans un monde qui bouge.

Date	Pleines mers						Basses mers			
	Heure h mn	haut. m	Coef	Heure h mn	haut. m	Coef	Heure h mn	haut. m	Heure h mn	haut. m
1 D ☉	04:23	6,07	84	16:50	6,03	89	10:16	1,17	22:33	1,20
2 L	05:06	6,27	94	17:28	6,12	97	11:05	0,89	23:20	0,98
3 M	05:42	6,33	99	18:01	6,08	99	11:49	0,77	--:--	---
4 M	06:12	6,28	99	18:27	5,96	97	00:03	0,91	12:31	0,83
5 J	06:35	6,12	94	18:48	5,78	90	00:44	0,98	13:10	1,03
6 V	06:59	5,90	84	19:12	5,57	79	01:24	1,19	13:48	1,36
7 S	07:25	5,61	73	19:41	5,30	66	02:02	1,51	14:26	1,76
8 D	07:55	5,27	59	20:15	4,99	52	02:42	1,90	15:05	2,19
9 L ☾	08:27	4,90	46	21:02	4,68	39	03:23	2,31	15:49	2,60
10 M	09:11	4,53	33	23:47	4,50	28	04:10	2,69	16:43	2,94
11 M	12:49	4,41	25	--:--	---	---	05:10	2,97	17:57	3,11
12 J	01:13	4,63	25	14:04	4,59	28	06:31	3,04	19:25	3,00
13 V	02:12	4,86	33	14:53	4,84	39	07:55	2,83	20:29	2,68
14 S	02:57	5,15	45	15:31	5,13	52	08:53	2,46	21:16	2,30
15 D	03:35	5,45	59	16:02	5,40	65	09:37	2,05	21:56	1,91
16 L	04:08	5,75	71	16:30	5,66	77	10:17	1,66	22:34	1,57
17 M ●	04:40	6,02	82	16:58	5,87	87	10:54	1,32	23:10	1,28
18 M	05:11	6,23	91	17:27	6,03	94	11:29	1,07	23:45	1,08
19 J	05:43	6,36	96	17:56	6,09	97	12:04	0,93	--:--	---
20 V	06:16	6,37	97	18:27	6,05	96	00:20	0,98	12:40	0,91
21 S	06:50	6,24	94	19:01	5,89	91	00:57	1,01	13:16	1,02
22 D	07:27	5,97	86	19:36	5,62	81	01:36	1,15	13:56	1,27
23 L	08:08	5,58	74	20:15	5,26	67	02:18	1,43	14:40	1,64
24 M ☾	09:11	5,13	60	21:55	4,89	52	03:07	1,80	15:31	2,08
25 M	11:26	4,85	46	--:--	---	---	04:05	2,20	16:36	2,48
26 J	00:13	4,87	41	13:01	4,92	39	05:21	2,49	18:00	2,65
27 V	01:34	5,10	42	14:13	5,19	47	06:54	2,44	19:29	2,45
28 S	02:37	5,44	55	15:09	5,24	62	08:16	2,05	20:40	2,00

Heure d'été en vigueur du 29/03/2026 à 2h du matin au 25/10/2026 à 3h du matin.

● Nouvelle lune ☾ Premier quartier ● Dernier quartier ☉ Pleine lune ☿ Éclipse lunaire

VACANCES SCOLAIRES D'HIVER :

ZONE A
DU 07/02/26 AU 23/02/26

ZONE B
DU 14/02/26 AU 02/03/26

ZONE C
DU 21/02/26 AU 09/03/26

Les vacances débutent les jours indiqués, après les cours. Pour les élèves qui n'ont pas cours le samedi, les vacances débutent le vendredi après les cours. Les cours reprennent le matin des jours indiqués.

PÊCHE À PIED AU FILET CALÉ

SUR L'ESTRAN PAR LES AMATEURS

(Réf : arrêté ministériel du 02/07/1992 – arrêté préfectoral maritime de l'Atlantique n°2019/095 du 23/10/ 2019 – arrêté préfectoral n° 22/060 du 15/09/2022)

DEMANDE DE POSE DE FILET - AUTORISATION ANNUELLE

Une demande d'autorisation doit être faite auprès de la DDTM (Direction Départementale du Territoire et de la Mer) **entre le 1er octobre et le 1er novembre de chaque année pour l'année civile suivante.** Le demandeur doit être majeur. **Une seule autorisation est délivrée par famille et par domicile pour l'année civile qui suit la demande.** L'autorisation est personnelle et permet à son titulaire **la pose d'un seul filet.**

Depuis 2018 la demande d'autorisation doit être établie au moyen d'un formulaire saisi en ligne à partir du site :

<http://www.charente-maritime.gouv.fr/politiques-publiques/mer-littoral-et-securite/peche-de-loisir/peche-a-pied-au-filet-cale>

Le **nombre de filets fixes** pouvant être disposés sur le littoral de Charente-Maritime est revu pour chaque campagne.

Le titulaire d'une autorisation remet une **déclaration de capture avant le 15 janvier** de l'année suivant celle pour laquelle l'autorisation a été délivrée. Une déclaration est obligatoirement remise pour chaque période concernée (accès au formulaire www.demarches-simplifiees.fr/commencer/declaration-de-captures-2025).

Attention réglementation UE 2024/257 du 30/01/2024 (toujours en vigueur) : les filets fixes ne sont pas utilisés pour capturer ou détenir le bar.

OBLIGATIONS CONCERNANT LES CARACTÉRISTIQUES DU FILET AUTORISÉ

- **Longueur maximum : 50 m** d'un seul tenant
- **Hauteur maximum : 2 m**
- **Maillage minimum : 100 mm** (maille étirée)

CALAGE ET MARQUAGE

Il est demandé depuis la campagne 2020 de préciser le lieu de calage de la commune choisie par l'utilisateur et de reporter sur le formulaire de demande les coordonnées du lieu de calage sur les cartes fournies sur le portail de la DDTM.

Le filet ne doit être retenu au fond que par des piquets ou des poids et ne doit être supporté que par la ralingue munie de flotteurs. Il doit être calé à plus de 150 m d'un autre filet (dans toutes les directions).

LE FILET DOIT COMPORTER : sur les deux piquets de fixation une plaque permanente et résistante à l'eau de mer sur laquelle sont gravés les nom et prénom de l'usager. À chaque extrémité, un flotteur de couleur orange, de 25 cm de diamètre minimum, doit comporter une bande réfléchissante homologuée Solas visible en surface de tout côté ainsi que le nom, le prénom du détenteur de l'autorisation et le numéro de l'autorisation.

Tout contrevenant s'expose à un relevage d'office de son matériel à ses risques et périls ainsi qu'aux poursuites et aux peines prévues par les articles 223-1 et R 610-5 du code pénal.

ZONES INTERDITES EN PERMANENCE À LA POSE DU FILET :

- Les zones d'activités nautiques (chenaux, plages, ...) et les installations portuaires.
- Tout point du littoral situé à moins de 50 mètres d'une concession de cultures marines y compris des écluses à poissons.
- Entre l'Île de Ré et le continent, entre l'alignement de la pointe du Plomb et du Fort de la Prée au nord et l'alignement du môle d'escale de La Pallice et de l'enracinement du pont sur l'Île de Ré au sud.

- Dans la réserve naturelle de Lilleau des Niges, dans les limites définies par le décret n° 80-136 du 31 janvier 1980 : une partie de l'ensemble des terrains et marais dénommés : les Marais du Bas-Richard, le Vieux-Lilleau, Lilleau des Niges sis sur la commune des Portes-en-Ré, ainsi que la Prise du Coursoir, Les Bossys Perdus et le chenal du Riveau, parties du domaine public maritime.

ZONES INTERDITES ENTRE LE 1^{ER} JUILLET ET LE 31 AOÛT INCLUS :

- A l'intérieur du Fier d'Ars, limité au nord par une ligne joignant successivement la pointe de Lizay, la tour des Islattes et la pointe du Grouin (Île de Ré).
- Dans une zone comprise entre la limite sud de la zone d'interdiction permanente de mouillage entre l'île de Ré et le continent et une ligne joignant successivement la pointe de Chauveau, le phare de Chauveau, la tour du Lavardin, la pointe des Minimes, la balise du Cornard et la pointe des Boucholeurs.

ZONES D'INTERDICTION DE POSE DE FILETS CALÉS :



Date	Pleines mers						Basses mers			
	Heure h mn	haut. m	Coef	Heure h mn	haut. m	Coef	Heure h mn	haut. m	Heure h mn	haut. m
1 D	03:29	5,79	70	15:54	5,81	78	09:17	1,56	21:35	1,53
2 L	04:11	6,07	84	16:31	6,01	90	10:06	1,14	22:21	1,16
3 M ☉	04:46	6,24	94	17:01	6,10	97	10:50	0,88	23:04	0,94
4 M	05:14	6,30	99	17:25	6,12	99	11:29	0,79	23:42	0,87
5 J	05:36	6,26	99	17:46	6,07	97	12:06	0,87	--:--	---
6 V	05:58	6,15	94	18:09	5,95	91	00:19	0,95	12:40	1,07
7 S	06:24	5,96	86	18:36	5,76	81	00:54	1,16	13:13	1,38
8 D	06:51	5,67	75	19:05	5,48	69	01:28	1,47	13:46	1,77
9 L	07:18	5,32	62	19:35	5,15	55	02:03	1,85	14:20	2,18
10 M	07:45	4,94	48	20:09	4,79	41	02:39	2,25	14:58	2,60
11 M ☾	08:17	4,56	34	22:27	4,47	28	03:21	2,64	15:46	2,98
12 J	12:07	4,30	23	--:--	---	---	04:16	2,97	16:57	3,23
13 V	00:31	4,55	21	13:31	4,49	23	05:38	3,12	18:43	3,17
14 S	01:36	4,79	29	14:22	4,80	35	07:19	2,92	19:58	2,79
15 D	02:24	5,11	42	15:00	5,13	50	08:22	2,48	20:46	2,33
16 L	03:04	5,46	58	15:31	5,47	66	09:07	2,00	21:27	1,86
17 M	03:38	5,82	73	16:00	5,78	80	09:46	1,54	22:04	1,44
18 M	04:12	6,14	87	16:29	6,05	92	10:24	1,15	22:41	1,08
19 J ●	04:44	6,39	97	16:59	6,24	101	11:00	0,86	23:17	0,83
20 V	05:17	6,52	103	17:30	6,32	104	11:36	0,71	23:55	0,72
21 S	05:51	6,51	104	18:03	6,26	103	12:13	0,71	--:--	---
22 D	06:27	6,31	100	18:37	6,05	95	00:34	0,76	12:52	0,89
23 L	07:06	5,96	89	19:13	5,71	82	01:15	0,97	13:34	1,23
24 M	07:50	5,48	74	19:52	5,29	66	02:00	1,33	14:21	1,69
25 M ☾	09:23	4,98	57	22:28	4,91	49	02:52	1,80	15:16	2,20
26 J	11:35	4,81	43	--:--	---	---	03:56	2,25	16:26	2,61
27 V	00:12	4,95	39	12:59	4,95	39	05:18	2,51	17:55	2,70
28 S	01:26	5,19	43	14:03	5,23	49	06:51	2,38	19:21	2,41
29 D	03:26	5,49	56	15:54	5,51	63	09:05	1,97	21:26	1,96
30 L	04:13	5,76	70	16:33	5,74	77	10:00	1,54	22:17	1,54
31 M	04:50	5,95	82	17:04	5,90	86	10:46	1,22	23:01	1,24

Heure d'été en vigueur du 29/03/2026 à 2h du matin au 25/10/2026 à 3h du matin.

● Nouvelle lune ☾ Premier quartier ☾ Dernier quartier ☉ Pleine lune ☿ Éclipse lunaire

VACANCES SCOLAIRES D'HIVER :

ZONE A

DU 07/02/26 AU 23/02/26

ZONE B

DU 14/02/26 AU 02/03/26

ZONE C

DU 21/02/26 AU 09/03/26

BRICOMARCHÉ

MAISON - JARDIN

15 RUE DES CAILLOTIÈRES
Z.A. CROIX MICHAUD
17630 LA FLOTTE EN RÉ

TÉL. : 05 46 09 36 66
pdv20355@mousquetaires.com

9h - 13h et 14h - 19h
DU LUNDI AU SAMEDI

Date	Pleines mers						Basses mers			
	Heure h mn	haut. m	Coef	Heure h mn	haut. m	Coef	Heure h mn	haut. m	Heure h mn	haut. m
1 M	05:18	6,06	89	17:28	5,99	92	11:27	1,05	23:41	1,08
2 J	05:40	6,1	93	17:49	6,05	93	12:03	1,02	--:--	---
3 V	06:02	6,09	93	18:12	6,04	91	00:17	1,06	12:37	1,11
4 S	06:26	6,01	89	18:39	5,96	86	00:51	1,14	13:08	1,29
5 D	06:55	5,84	82	19:08	5,78	78	01:24	1,32	13:40	1,55
6 L	07:23	5,58	73	19:37	5,53	68	01:56	1,57	14:11	1,87
7 M	07:50	5,27	62	20:08	5,22	56	02:29	1,87	14:44	2,22
8 M	08:18	4,93	50	20:45	4,90	43	03:05	2,21	15:21	2,58
9 J	08:55	4,60	37	22:25	4,62	32	03:46	2,54	16:07	2,91
10 V	12:04	4,35	27	--:--	---	---	04:39	2,84	17:13	3,16
11 S	00:35	4,63	25	13:37	4,51	26	05:53	2,99	18:49	3,15
12 D	01:44	4,82	29	14:33	4,80	35	07:27	2,85	20:09	2,81
13 L	02:38	5,12	42	15:15	5,14	50	08:36	2,45	21:03	2,35
14 M	03:23	5,46	58	15:51	5,49	66	09:25	1,98	21:47	1,87
15 M	04:03	5,82	73	16:25	5,83	81	10:07	1,52	22:28	1,42
16 J	04:40	6,14	87	16:58	6,11	93	10:48	1,12	23:08	1,04
17 V	05:17	6,38	97	17:38	6,30	101	11:27	0,84	23:48	0,78
18 S	05:53	6,48	104	18:06	6,36	105	12:08	0,70	--:--	---
19 D	06:32	6,42	104	18:43	6,28	102	00:30	0,66	12:49	0,74
20 L	07:13	6,19	99	19:22	6,05	94	01:13	0,73	13:32	0,95
21 M	07:59	5,80	88	20:06	5,70	81	01:59	0,96	14:18	1,32
22 M	09:03	5,34	73	21:18	5,30	65	02:49	1,33	15:08	1,77
23 J	10:56	5,00	58	23:34	5,10	51	03:46	1,77	16:09	2,20
24 V	12:28	4,93	46	--:--	---	---	04:52	2,14	17:20	2,50
25 S	00:58	5,13	44	13:41	5,04	44	06:10	2,32	18:40	2,53
26 D	02:06	5,27	47	14:41	5,23	51	07:29	2,23	19:56	2,30
27 L	03:03	5,44	56	15:28	5,41	61	08:36	1,96	20:58	1,98
28 M	03:48	5,59	66	16:05	5,57	71	09:32	1,68	21:50	1,69
29 M	04:22	5,68	74	16:32	5,69	77	10:18	1,48	22:35	1,50
30 J	04:47	5,74	80	16:55	5,79	81	10:58	1,39	23:14	1,41

Heure d'été en vigueur du 29/03/2026 à 2h du matin au 25/10/2026 à 3h du matin.

● Nouvelle lune ● Premier quartier ● Dernier quartier ● Pleine lune ☉ Éclipse lunaire

VACANCES SCOLAIRES DE PRINTEMPS :

ZONE A
DU 04/04/26 AU 20/04/26

ZONE B
DU 11/04/26 AU 27/04/26

ZONE C
DU 18/04/26 AU 04/05/26

BIÈRES DE Ré
BRASSERIE ARTISANALE - FONDÉE 1994



www.bieresdere.fr

**Brasserie / Boutique
Sainte-Marie-de-Ré**

BISCUITERIE DE RÉ
Maison Fondée 1994

Fabrication Artisanale Tél. 05 46 43 89 04

L'incontournable Brioche Rétaise

**Idées
& coffrets
cadeaux**

Du 1^{er} oct. au 31 mars
mardi au vendredi :
9h-13h / 14h30-18h

Du 1^{er} avril au 31 mai
lundi au vendredi :
9h-18h30

Du 1^{er} juin au 30 sept.
lundi au vendredi :
9h-18h30
& samedi :
9h30-12h30

Sablés Rétais
Sablé Caramel
Galette Citron
Les Biscuits Apéro
Les Croquants
Quart d'heure
Charentais
Pain d'épices
Cake au citron
Brioche



www.biscuiteriedere.fr
Rue des Clémenceaux - La Noue
17140 Sainte-Marie-de-Ré

SE DÉCLARER :



EN SAVOIR PLUS :
mer.gouv.fr



**VIGNERONS
ILE DE RÉ
UNIRÉ**

**VENTE DIRECTE DE
VINS - PINEAU - COGNAC**

Route de Sainte-Marie
17580 Le-Bois-Plage-En-Ré
Tél. 05 46 09 23 09
www.vigneronsiledere.com

leDRIVEIntermarché

Vos courses en 1 CLIC

au même prix que dans votre magasin*

drive.intermarche.com

SERVICE
GRATUIT*

ST-MARTIN DE RÉ & LA FLOTTE EN RÉ



Location de
véhicules*



Station service
24h/24



Photos
d'identité



Photocopies



Livraison
à domicile*

S.A.S RÉGIEX ETB ANAIS - RCS
301 161 170. S.A.S. au capital de
48 000 €. Sous réserve d'erreurs
typographiques. Préprise : Hémis-
phères & Cie, 2017

* Modalités disponibles en magasin.

BONNIN TRAITEUR

ORGANISATEUR DE RÉCEPTIONS, BANQUETS, MARIAGES, COCKTAIL ETC.

Thierry Bonnin

RÉ DIFFUSION TRAITEUR

06.81.89.27.06

bonnin.traiteur@wanadoo.fr

103 rue des Chênes Verts
17940 Rivedoux-Plage





BOUCHERIE - CHARCUTERIE - Rotisserie
Maison Moro
La passion du goût

91, avenue de la Plage
17940 RIVEDOUX

05 46 00 34 51

TETHYS



BRASSERIE - PIZZERIA

05 46 09 69 33

25 avenue de la Grande Vallée
17940 RIVEDOUX-PLAGE



LA ROCHELLE - LA PALLICE

MAI 2026

Heure légale

Date	Pleines mers						Basses mers			
	Heure h mn	haut. m	Coef	Heure h mn	haut. m	Coef	Heure h mn	haut. m	Heure h mn	haut. m
1 V ☉	05:10	5,79	82	17:18	5,86	82	11:34	1,39	23:50	1,40
2 S	05:35	5,79	82	17:46	5,88	82	12h:07	1,46	--:--	---
3 D	06:03	5,73	80	18:17	5,82	78	00:23	1,45	12:39	1,58
4 L	06:34	5,60	76	18:48	5,69	73	00:56	1,55	13:11	1,76
5 M	07:04	5,42	69	19:20	5,50	66	01:30	1,71	13:44	1,98
6 M	07:34	5,19	62	19:56	5,28	57	02:05	1,91	14:19	2,23
7 J	08:08	4,95	53	20:43	5,05	48	02:42	2,14	14:57	2,49
8 V	08:58	4,71	44	22:05	4,87	40	03:23	2,37	15:44	2,73
9 S ☾	10:50	4,56	37	23:35	4,43	35	04:13	2,58	16:42	2,90
10 D	12:28	4,63	35	--:--	---	---	05:16	2,70	17:56	2,91
11 L	00:46	4,94	36	13:33	4,85	40	06:30	2,63	19:09	2,70
12 M	01:46	5,15	45	14:24	5,13	51	07:39	2,37	20:09	2,33
13 M	02:38	5,43	57	15:09	5,45	64	08:35	1,99	21:01	1,91
14 J	03:26	5,73	70	15:51	5,76	77	09:25	1,59	21:49	1,50
15 V	04:11	6,00	83	16:31	6,02	88	10:11	1,24	22:35	1,13
16 S ●	04:54	6,19	92	17:11	6,19	96	10:57	0,99	23:22	0,88
17 D	05:38	6,27	98	17:52	6,26	99	11:42	0,87	--:--	---
18 L	06:24	6,20	99	18:36	6,19	97	00:10	0,76	12:29	0,90
19 M	07:14	6,01	95	19:25	6,01	91	00:58	0,79	13:17	1,07
20 M	08:12	5,71	87	20:28	5,75	81	01:49	0,97	14:07	1,35
21 J	09:24	5,39	76	21:52	5,49	70	02:42	1,25	15:01	1,67
22 V	10:45	5,16	64	23:14	5,32	59	03:39	1,58	16:00	1,98
23 S ☉	12:01	5,04	55	--:--	---	---	04:40	1,87	17:04	2,20
24 D	00:27	5,24	52	13:08	5,03	51	05:46	2,08	18:11	2,29
25 L	01:32	5,21	50	14:06	5,09	51	06:53	2,14	19:18	2,25
26 M	02:29	5,23	53	14:54	5,19	55	07:58	2,09	20:21	2,13
27 M	03:16	5,27	57	15:32	5,30	60	08:55	1,98	21:16	1,99
28 J	03:52	5,31	62	16:01	5,41	65	09:45	1,88	22:04	1,87
29 V	04:21	5,37	67	16:29	5,53	68	10:28	1,81	22:46	1,81
30 S	04:49	5,42	70	16:59	5,63	70	11:06	1,78	23:24	1,75
31 D ☉	05:20	5,46	71	17:32	5,68	71	11:41	1,7	--:--	---

Heure d'été en vigueur du 29/03/2026 à 2h du matin au 25/10/2026 à 3h du matin.

● Nouvelle lune ● Premier quartier ● Dernier quartier ☉ Pleine lune ☾ Éclipse lunaire

VACANCES SCOLAIRES DE PRINTEMPS :

ZONE A

DU 04/04/26 AU 20/04/26

ZONE B

DU 11/04/26 AU 27/04/26

ZONE C

DU 18/04/26 AU 04/05/26

PONT DE L'ASCENSION DU 13/05/2026 AU 18/05/2026 POUR LES 3 ZONES



PÊCHE À LA LIGNE

EN BORD DE MER

PÊCHE AU SURF CASTING :

Attention : des dangers guettent sur la plage : les trous d'eau et les baïnes surtout s'il y a des vagues et de la houle.

DANS LES PORTS : seule la ligne tenue à la main y est autorisée (sauf indication contraire affichée). Les autres engins doivent faire l'objet d'une autorisation préfectorale sur avis du gestionnaire du port. Il existe toutefois des tolérances. Les zones portuaires concédées peuvent s'étendre au-delà des digues et installations (renseignements à la Délégation Mer et Littoral, tél : 05 46 28 07 07).

Attention : avant de prendre position dans les rochers ou sur une digue, bien apprécier l'état de la mer et observer le mouvement des vagues. Ne pas pêcher sur les rochers par forte houle ou lorsque les vagues passent au-dessus des digues.

AU CARRELET : les mailles ne doivent pas avoir moins de 14 millimètres de côté et aucun dispositif ne doit obstruer celles-ci. L'installation à poste fixe nécessite une autorisation et se fait selon un cahier des charges disponible auprès de la DDTM, tél : 05 16 49 63 82 ou sur le site : www.charente-maritime.gouv.fr/politiques-publicques/mer-littoral-et-securite-maritime

POUR TOUS :

- Respecter les tailles et les quotas pour le bar (voir tableau plus loin).
- Le marquage pour certaines espèces s'applique dès la capture (voir tableau plus loin).

LE PRODUIT DE LA PÊCHE NE PEUT EN AUCUN CAS ÊTRE VENDU.

LA ROCHELLE - LA PALLICE

JUIN 2026

Heure légale

Date	Pleines mers						Basses mers			
	Heure h mn	haut. m	Coef	Heure h mn	haut. m	Coef	Heure h mn	haut. m	Heure h mn	haut. m
1 L	05:53	5,45	71	18:06	5,67	71	00:00	1,72	12:15	1,82
2 M	06:26	5,40	70	18:41	5,62	69	00:35	1,72	12:50	1,88
3 M	06:59	5,32	68	19:17	5,53	66	01:11	1,76	13:25	1,98
4 J	07:32	5,21	64	19:55	5,42	62	01:47	1,84	14:02	2,11
5 V	08:09	5,09	59	20:40	5,30	57	02:25	1,96	14:41	2,25
6 S	08:56	4,96	54	21:35	5,18	52	03:06	2,09	15:24	2,39
7 D	09:59	4,86	50	22:40	5,11	48	03:51	2,21	16:14	2,49
8 L ☾	11:17	4,83	47	23:48	5,10	47	04:42	2,31	17:11	2,53
9 M	12:32	4,91	47	-- : --	---	---	05:40	2,32	18:13	2,46
10 M	00:55	5,18	49	13:36	5,09	52	06:43	2,23	19:16	2,27
11 J	01:57	5,33	55	14:32	5,33	60	07:45	2,03	20:16	1,98
12 V	02:55	5,53	64	15:23	5,59	69	08:44	1,76	21:14	1,65
13 S	03:50	5,74	74	16:12	5,84	79	09:39	1,48	22:09	1,32
14 D	04:43	5,92	83	17:01	6,03	87	10:32	1,25	23:03	1,05
15 L ☀	05:35	6,03	90	17:51	6,15	93	11:24	1,09	23:56	0,87
16 M	06:27	6,05	94	18:43	6,18	95	12:15	1,03	-- : --	---
17 M	07:20	5,97	94	19:36	6,11	93	00:48	0,81	13:06	1,07
18 J	08:13	5,80	90	20:31	5,95	87	01:48	0,87	13:57	1,20
19 V	09:07	5,56	83	21:27	5,72	79	02:31	1,04	14:49	1,40
20 S	10:04	5,30	74	22:25	5,46	69	03:23	1,30	15:42	1,64
21 D ☾	11:06	5,07	64	23:30	5,21	59	04:16	1,61	16:36	1,90
22 L	12:13	4,92	55	-- : --	---	---	05:11	1,92	17:34	2,13
23 M	00:37	5,02	51	13:16	4,87	48	06:09	2,17	18:34	2,30
24 M	01:41	4,92	47	14:11	4,91	46	07:11	2,32	19:37	2,38
25 J	02:38	4,90	46	14:58	5,01	47	08:13	2,36	20:39	2,35
26 V	03:25	4,95	49	15:38	5,15	51	09:10	2,30	21:34	2,26
27 S	04:05	5,04	54	16:15	5,31	56	09:59	2,20	22:21	2,13
28 D	04:42	5,15	59	16:51	5,45	61	10:42	2,09	23:03	1,99
29 L	05:18	5,25	63	17:26	5,57	65	11:21	1,99	23:42	1,86
30 M ☀	05:51	5,34	67	18:01	5,65	69	11:58	1,90	-- : --	---

Heure d'été en vigueur du 29/03/2026 à 2h du matin au 25/10/2026 à 3h du matin.

● Nouvelle lune ☾ Premier quartier ☾ Dernier quartier ☀ Pleine lune ☼ Éclipse lunaire

- Vente et maintenance informatique
- Vente de consommables
- Conseil informatique

Interface
IP

ZA la Croix Michaud - 17630 LA FLOTTE

05 46 66 05 29 - 07 49 24 18 42

interfaceip@gmail.com

www.interfaceip.fr

POMPE À CHALEUR
PLOMBERIE
ZINGUERIE
SOLAIRE
CHAUFFAGE

KELLER
VOTRE ARTISAN INSTALLATEUR

revendeur
ecosmart

28 IMPASSE DES CHAMBAUDES
Z.A. 17 940 RIVEDOUX-PLAGE

05 46 09 19 21



SEBASTIEN DE SOUZA

Membre de T.S.L. (Loix - La Couarde)

Possible sur courts privés

TOUTE L'ANNÉE

STAGES & COURS PARTICULIERS TOUS NIVEAUX

06 08 09 03 95

tennis.desouza@yahoo.fr

RÉGLEMENTATION

DE LA PÊCHE À PIED DE LOISIR EN CHARENTE-MARITIME COQUILLAGES ET CRUSTACÉS

(Réf : Annexe 1 à l'arrêté réglementant la pêche à pied de loisir des coquillages et des crustacés sur le littoral de la Charente-Maritime - Réf : Arrêté ministériel du 15/01/18)

MODE DE PÊCHE AUTORISÉ

QUANTITÉ AUTORISÉE

PRAIRE



CUILLIÈRE
FOURCHE À 2 DOIGTS
GRAPETTE À MAIN
COUTEAU À PALOURDES

3 KG

HÛÎTRE CREUSE



PÊCHE INTERDITE EN DÉCEMBRE ET JANVIER

PIOCHON
Largeur maximum 4 cm
DÉMANCHOIR

5 KG

PALOURDE



JAPONAISE : T = 3,5 cm - EUROPÉENNE : T = 4 cm

CUILLIÈRE
GRAPETTE À MAIN
COUTEAU À PALOURDES

200 UNITÉS

COQUE



GRAPETTE À MAIN

2 KG

COUTEAU



FERRÉE DE 10 CM
MAXIMUM DE LARGE

5 KG

PÉRIODE DE PÊCHE : TOUTE L'ANNÉE *

HUÎTRE
PLATE



PÊCHE INTERDITE DÉCEMBRE ET JANVIER

MODE DE PÊCHE
AUTORISÉ

PIOCHON
Largeur maximum 4 cm



QUANTITÉ
AUTORISÉE

5 KG

MOULE



À LA MAIN

5 KG

PÉTONCLE



À LA MAIN

5 KG

TELLINE



GRAPETTE À MAIN



2 KG

ARAIGNÉE



À LA MAIN

6 UNITÉS

TOURTEAU



À LA MAIN

NON LIMITÉ

BOUQUET /
CREVETTE
ROSE

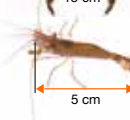

ÉPUISETTE



2 KG
PAR PÊCHEUR
(à pied ou en bateau)
Arrêté préfectoral du
10 avril 2019

PÉRIODE DE PÊCHE : TOUTE L'ANNÉE *

* Sous réserve des dispositions propres aux réserves naturelles, des règles sanitaires, de l'article R. 921-66 du code rural et de la pêche maritime, de l'article R. 5333-24 du code des transports et des règles spécifiques applicables à certains gisements naturels coquilliers classés.



DANS LA LIMITE DE 5 KG DE COQUILLAGES PAR PERSONNE ET PAR MARÉE,
TOUTES ESPÈCES CONFONDUES.

LA ROCHELLE - LA PALLICE

JUILLET 2026

Heure légale

Date	Pleines mers						Basses mers			
	Heure h mn	haut. m	Coef	Heure h mn	haut. m	Coef	Heure h mn	haut. m	Heure h mn	haut. m
1 M	06:33	5,39	70	18:36	5,70	71	00:19	1,74	12:34	1,83
2 J	06:54	5,41	71	19:09	5,71	72	00:56	1,66	13:11	1,81
3 V	07:25	5,40	72	19:43	5,68	71	01:32	1,62	13:47	1,83
4 S	07:57	5,36	70	20:20	5,62	69	02:08	1,65	14:23	1,88
5 D	08:33	5,29	68	21:02	5,51	66	02:45	1,71	15:02	1,96
6 L	09:17	5,18	64	21:51	5,37	61	03:25	1,80	15:44	2,05
7 M ●	10:13	5,06	59	22:53	5,23	56	04:08	1,92	16:32	2,15
8 M	11:31	4,97	54	-- : --	---	---	04:58	2,04	17:27	2,23
9 J	00:09	5,14	52	12:55	5,01	52	05:56	2,14	18:31	2,24
10 V	01:26	5,16	52	14:05	5,17	53	07:02	2,15	19:04	2,13
11 S	02:36	5,29	56	15:08	5,42	60	08:11	2,03	20:48	1,88
12 D	03:41	5,50	65	16:06	5,70	70	09:16	1,80	21:53	1,54
13 L	04:40	5,74	76	17:00	5,97	81	10:17	1,51	22:52	1,19
14 M ●	05:34	5,95	86	17:52	6,19	90	11:13	1,24	23:47	0,90
15 M	06:23	6,07	94	18,39	6,30	96	12,05	1,03	-- : --	---
16 J	07:09	6,07	98	19:24	6,29	98	00:39	0,72	12:55	0,94
17 V	07:50	5,95	97	20:03	6,14	94	01:27	0,70	13:43	0,97
18 S	08:26	5,73	91	20:35	5,89	86	02:14	0,84	14:29	1,13
19 D	08:55	5,47	81	21:01	5,58	75	02:59	1,12	15:15	1,39
20 L	09:21	5,19	69	21:32	5,25	63	03:44	1,48	16:02	1,74
21 M ●	09:57	4,94	57	22:13	4,93	50	04:31	1,90	16:52	2,11
22 M	11:15	4,72	45	23:56	4,64	40	05:22	2,29	17:47	2,11
23 J	13:19	4,68	37	-- : --	---	---	06:19	2,59	18:49	2,67
24 V	01:59	4,58	35	14:27	4,79	35	07:27	2,74	20:00	2,72
25 S	03:06	4,68	37	15:20	4,98	40	08:37	2,69	21:07	2,59
26 D	03:56	4,85	44	16:03	5,19	48	09:36	2,51	22:01	2,35
27 L	04:36	5,05	53	16:41	5,41	57	10:23	2,27	22:46	2,08
28 M	05:10	5,24	61	17:15	5,61	65	11:04	2,03	23:25	1,82
29 M ●	05:40	5,41	69	17:47	5,78	72	11:41	1,81	-- : --	---
30 J	06:07	5,55	75	18:18	5,91	78	00:02	1,59	12:17	1,63
31 V	06:35	5,64	80	18:48	5,99	82	00:37	1,42	12:52	1,51

Heure d'été en vigueur du 29/03/2026 à 2h du matin au 25/10/2026 à 3h du matin.

● Nouvelle lune ● Premier quartier ● Dernier quartier ● Pleine lune ☉ Éclipse lunaire

VACANCES SCOLAIRES D'ÉTÉ :

ZONES A, B ET C

DU 04/07/26 AU 01/09/26

OUVERTURE TOUTE L'ANNÉE

Le Platin

RIVEDOUX, ILE DE RÉ

CRÊPERIE
BRASSERIE
VENTE À EMPORTER



05 46 01 53 47

136 AV. GUSTAVE PERREAU
17940 RIVEDOUX-PLAGE

ENTREPRISE DE PEINTURE
À VOTRE SERVICE DEPUIS 1993



Gérard DESSED

- Revêtements de Sols et Murs
- Ravalement de Façades
- Décoration intérieure
- Béton ciré et coulé

37 rue du Gros Peux - 17940 Rivedoux
gdessed@gmail.com

06 07 15 39 12

*Votre concessionnaire bateaux
sur l'Île de Ré*



MOTTE Marine
Ile de Ré

Bateaux Neufs & Occasions
Location • Dépôt Vente
Entretien • Refit • Hivernage



05 46 09 08 02

www.mottemarine.fr

Z.A. RIVEDOUX-PLAGE
accueil@mottemarine.fr



Le RéGalet

Bistrot du midi

OUVERTURE TOUTE L'ANNÉE

05.46.09.86.61

355 Av. de la Plage
17940 Rivedoux

leregalet.rivedoux@gmail.com

Date	Pleines mers						Basses mers			
	Heure h mn	haut. m	Coef	Heure h mn	haut. m	Coef	Heure h mn	haut. m	Heure h mn	haut. m
1 S	07:02	5,70	83	19:19	6,01	83	01:12	1,32	13:26	1,46
2 D	07:31	5,70	83	19:52	5,95	82	01:46	1,29	14:00	1,48
3 L	08:03	5,63	80	20:28	5,80	77	02:20	1,34	14:36	1,55
4 M	08:40	5,48	74	21:11	5,57	70	02:56	1,47	15:15	1,70
5 M	09:24	5,26	66	22:06	5,28	61	03:37	1,66	16:00	1,90
6 J ●	10:31	5,02	57	23:36	5,02	52	04:24	1,92	16:53	2,14
7 V	12:28	4,92	48	-- : --	---	---	05:20	2,2	17:58	2,33
8 S	01:13	4,97	46	13:54	5,06	46	06:30	2,39	19:17	2,34
9 D	02:33	5,13	48	15:04	5,35	53	07:51	2,35	20:38	2,09
10 L	03:40	5,42	59	16:04	5,71	66	09:06	2,05	21:48	1,66
11 M	04:36	5,73	74	16:56	6,05	81	10:10	1,64	22:46	1,20
12 M ●	05:24	6,00	87	17:41	6,31	93	11:05	1,23	23:38	0,83
13 J	06:06	6,15	97	18:21	6,43	100	11:54	0,94	-- : --	---
14 V	06:43	6,18	102	18:55	6,40	102	00:24	0,64	12:39	0,80
15 S	07:12	6,08	101	19:22	6,25	98	01:08	0,63	13:22	0,83
16 D	07:36	5,90	95	19:44	6,01	90	01:49	0,80	14:03	1,02
17 L	07:58	5,68	84	20:11	5,70	78	02:28	1,12	14:44	1,34
18 M	08:25	5,41	71	20:39	5,34	64	03:08	1,53	15:25	1,74
19 M	08:58	5,10	57	21:13	4,95	49	03:48	2,00	16:08	2,19
20 J ●	09:43	4,78	42	22:00	4,56	36	04:32	2,45	16:57	2,61
21 V	12:25	4,56	30	-- : --	---	---	05:24	2,84	17:57	2,92
22 S	01:27	4,40	27	13:58	4,68	26	06:36	3,06	19:19	3,01
23 D	02:46	4,56	28	14:57	4,91	32	08:06	3,00	20:43	2,81
24 L	03:38	4,81	38	15:43	5,18	44	09:14	2,71	21:40	2,45
25 M	04:16	5,07	51	16:20	5,46	57	10:02	2,34	22:23	2,07
26 M	04:47	5,33	63	16:52	5,72	68	10:41	1,99	23:01	1,71
27 J	05:14	5,57	74	17:22	5,96	78	11:18	1,67	23:37	1,41
28 V ●	05:39	5,77	83	17:51	6,15	86	11:53	1,41	-- : --	---
29 S	06:06	5,93	89	18:20	6,27	91	00:11	1,18	12:26	1,24
30 D	06:33	6,02	93	18:51	6,29	93	00:45	1,05	13:00	1,16
31 L	07:02	6,02	93	19:23	6,20	91	01:18	1,03	13:34	1,17

Heure d'été en vigueur du 29/03/2026 à 2h du matin au 25/10/2026 à 3h du matin.

● Nouvelle lune ● Premier quartier ● Dernier quartier ● Pleine lune ☼ Éclipse lunaire

VACANCES SCOLAIRES D'ÉTÉ :

ZONES A, B ET C

DU 04/07/26 AU 01/09/26

Ré Par Outils

Vente conseil Maintenance Réparation



Xavier Renaud

Accessoires & Affûtage
Machines toutes marques

7, rue du Treuil Gras - Box n°1
17138 Puilboreau

tél. 06 82 01 36 53
reparoutils17@gmail.com

GARAGE CHAUFFOUR



194 rue des Gros Peux
ZA Fond du Marais - Rivedoux-Plage

05 46 09 60 25

garage.chauffour@wanadoo.fr



express

Rivedoux-Plage



**Livraison
à domicile**
(voir conditions
en magasin)

**TOUT à portée de main
au quotidien !**

Horaires : du lundi au samedi de 8h à 20h, dimanche de 9h à 12h30

360 avenue Gustave Perreau - Île de Ré - Tél. 05 46 67 17 20

U LE COMMERCE QUI PROFITE À TOUS

Date	Pleines mers						Basses mers			
	Heure h mn	haut. m	Coef	Heure h mn	haut. m	Coef	Heure h mn	haut. m	Heure h mn	haut. m
1 M	07:34	5,91	89	19:59	5,98	85	01:52	1,11	14:10	1,28
2 M	08:09	5,69	81	20:39	5,63	75	02:29	1,30	14:50	1,51
3 J	08:47	5,35	69	21:32	5,21	62	03:10	1,61	15:35	1,83
4 V ●	09:46	5,03	55	23:34	4,88	48	03:58	2,00	16:30	2,20
5 S	12:27	4,90	43	-- : --	---	---	04:56	2,40	17:41	2,50
6 D	01:17	4,9	40	13:54	5,10	41	06:14	2,65	19:12	2,51
7 L	02:33	5,14	45	15:02	5,45	52	07:45	2,54	20:39	2,15
8 M	03:34	5,48	60	15:57	5,83	68	09:03	2,12	21:44	1,63
9 M	04:24	5,81	76	16:43	6,15	83	10:02	1,62	22:36	1,16
10 J	05:05	6,05	90	17:21	6,36	95	10:52	1,19	23:22	0,84
11 V ●	05:40	6,18	98	17:54	6,43	101	11:37	0,92	-- : --	---
12 S	06:08	6,21	102	18:19	6,38	101	00:04	0,70	12:19	0,82
13 D	06:31	6,15	100	18:41	6,24	97	00:43	0,76	12:58	0,90
14 L	06:53	6,02	93	19:06	6,02	89	01:20	0,96	13:35	1,12
15 M	07:19	5,82	83	19:33	5,72	77	01:56	1,29	14:11	1,45
16 M	07:48	5,55	70	20:01	5,35	63	02:31	1,70	14:48	1,85
17 J	08:19	5,22	56	20:31	4,95	49	03:06	2,14	15:27	2,29
18 V ●	08:58	4,86	41	21:09	4,56	35	03:46	2,58	16:11	2,70
19 S	11:31	4,57	28	-- : --	---	---	04:33	2,98	17:07	3,03
20 D	00:54	4,36	24	13:20	4,66	22	05:43	3,24	18:31	3,16
21 L	02:13	4,54	24	14:22	4,89	29	07:26	3,19	20:08	2,94
22 M	03:05	4,82	35	15:09	5,18	42	08:42	2,84	21:08	2,52
23 M	03:42	5,12	50	15:47	5,50	57	09:29	2,41	21:51	2,07
24 J	04:12	5,42	64	16:19	5,81	71	10:09	1,98	22:29	1,66
25 V	04:39	5,71	77	16:50	6,09	82	10:46	1,61	23:05	1,32
26 S ●	05:06	5,96	87	17:21	6,31	92	11:21	1,30	23:40	1,04
27 D	05:35	6,15	95	17:52	6,43	97	11:56	1,09	-- : --	---
28 L	06:04	6,24	99	18:24	6,44	99	00:14	0,93	12:32	0,98
29 M	06:36	6,23	98	18:59	6,29	96	00:50	0,91	13:09	1,00
30 M	07:09	6,08	92	19:37	5,99	88	01:27	1,04	13:48	1,16

Heure d'été en vigueur du 29/03/2026 à 2h du matin au 25/10/2026 à 3h du matin.

● Nouvelle lune ● Premier quartier ● Dernier quartier ● Pleine lune ☉ Éclipse lunaire

RENTREE DES ÉLÈVES :

ZONES A, B ET C

01/09/26

L'ASSOCIATION

ASSOCIATION PÊCHE ET NAUTISME RIVEDOUAIS

L'association régie par la loi de 1901 et affiliée à la Fédération Nationale de la Plaisance et des Pêches en mer (FNPP) a pour objet :

- de favoriser la pêche de loisir **écoresponsable** (embarquée, en kayak, du bord, à pied) en adoptant des **pratiques respectueuses** de la ressource et de la protection de la biodiversité du milieu marin,
- de développer des liens de convivialité, d'entraide et de sécurité.

Affiliée à la FNPP et à son comité départemental, dans le cadre des sciences participatives, l'association contribue à différentes recherches scientifiques en partenariat avec **Nantes Université** et **IFREMER**.

Pour tout renseignement complémentaire ou pour rejoindre l'association, s'adresser :



11 rue des Fournières 17940 Rivedoux-Plage

Tél. 06 21 80 10 20 ou 06 81 50 90 63

apnr@aliceadsl.fr - www.apnr.fr

ADHÉSION ANNUELLE : TARIFS INDIVIDUEL ET FAMILLE

(Cotisation déductible des impôts à hauteur de 66 %)

L'adhésion donne droit à 4 revues fédérales "PÊCHE PLAISANCE".

TAILLES MINIMALES DES CAPTURES

(ARRÊTÉ MINISTÉRIEL DU 9 février 2020)
(ARRÊTÉ DU ...)

POISSONS	Minimum	POISSONS	Minimum
* Bar ✂	42 cm	Lieu noir ✂	35 cm
Bar moucheté ✂	30 cm	Limande	20 cm
Bonite ✂		Maigre ✂	50 cm
Cabillaud ✂	42 cm	Maquereau ✂	20 cm
Chinchard	15 cm	Mulet	30 cm
Congre	60 cm	Merlan	27 cm
Corb ✂	35 cm	Orphie	30 cm
Dorade grise et royale	23 cm	Plie-carrelet	27 cm
Dorade rose ✂	40 cm	Sar Commun ✂	25 cm
Espadon ✂	170 cm	Sole ✂	24 cm
** Lieu jaune ✂	42 cm	Turbot	30 cm

* Mesures 2025 : au sud du 48^{ème} parallèle, 1 bar/jour / pêcheur toute l'année.
Préconisation FNPP et APNR : s'abstenir pendant la période de frai (janvier à avril).

Interdiction de pêcher le bar au filet calé ou au filet en mer.

** Interdiction de pêche et no-kill du 1^{er} janvier au 30 avril - quota pendant la période autorisée : 2 lieus jaunes / pêcheur / jour.

Espèces interdites à la pêche : grande alose, anguille argentée, civelle, esturgeon, saumon, truite de mer, raie brunette, raie blanche

Espèces soumises à quotas : thon rouge (minimum 115 cm ou 30 kg) bagué dès la prise pour être conservé.

CRUSTACÉS	Minimum	CRUSTACÉS	Minimum
Araignée de mer	12 cm	Etrille	6,5 cm
Bouquet	5 cm	Homard ✂	9 cm
Crevette grise	3 cm	Tourteau	15 cm

✂ Espèces à marquer obligatoirement.

**LA VENTE DES PRODUITS DE LA PÊCHE DE LOISIR
EST STRICTEMENT INTERDITE.**

Date	Pleines mers						Basses mers			
	Heure h mn	haut. m	Coef	Heure h mn	haut. m	Coef	Heure h mn	haut. m	Heure h mn	haut. m
1 J	07:45	5,80	82	20:20	5,57	75	02:07	1,30	14:31	1,46
2 V	08:25	5,43	68	21:33	5,10	60	02:51	1,69	15:21	1,86
3 S ●	10:12	5,04	53	23:50	4,88	46	03:42	2,14	16:20	2,28
4 D	12:31	5,03	41	-- : --	---	---	04:46	2,55	17:38	2,55
5 L	01:17	4,99	40	13:49	5,26	43	06:10	2,72	19:11	2,47
6 M	02:25	5,25	48	14:51	5,58	55	07:39	2,52	20:29	2,07
7 M	03:20	5,56	62	15:42	5,88	70	08:50	2,07	21:28	1,62
8 J	04:04	5,81	77	16:23	6,10	83	09:45	1,62	22:17	1,25
9 V	04:40	5,99	87	16:57	6,22	91	10:33	1,28	23:00	1,03
10 S ●	05:09	6,09	94	17:23	6,25	95	11:16	1,09	23:39	0,98
11 D	05:32	6,13	95	17:46	6,20	95	11:55	1,06	-- : --	---
12 L	05:56	6,11	93	18:09	6,09	91	00:16	1,07	12:32	1,15
13 M	06:22	6,02	88	18:37	5,90	83	00:50	1,27	13:07	1,35
14 M	06:51	5,85	79	19:06	5,63	74	01:24	1,55	13:41	1,63
15 J	07:21	5,59	68	19:34	5,30	62	01:58	1,89	14:17	1,96
16 V	07:54	5,29	56	20:04	4,96	50	02:32	2,26	14:54	2,32
17 S	08:34	4,97	43	20:42	4,62	37	03:10	2,63	15:36	2,67
18 D ●	10:28	4,70	32	23:58	4,42	28	03:56	2,96	16:28	2,96
19 L	12:25	4,71	25	-- : --	---	---	04:59	3,20	17:42	3,10
20 M	01:21	4,57	26	13:31	4,89	29	06:28	3,21	19:12	2,96
21 M	02:15	4,82	34	14:22	5,16	41	07:49	2,92	20:19	2,59
22 J	02:55	5,12	48	15:04	5,47	55	08:44	2,51	21:07	2,16
23 V	03:30	5,44	62	15:42	5,78	69	09:28	2,08	21:49	1,74
24 S	04:02	5,75	76	16:18	6,07	82	10:08	1,68	22:27	1,38
25 D	03:34	6,02	87	15:53	6,29	92	09:47	1,34	22:06	1,11
26 L ●	04:07	6,22	95	16:28	6,41	98	10:26	1,08	22:44	0,95
27 M	04:41	6,32	99	17:05	6,39	100	11:06	0,95	23:24	0,94
28 M	05:17	6,29	99	17:45	6,22	96	11:48	0,96	-- : --	---
29 J	05:55	6,12	93	18:30	5,90	88	00:06	1,08	12:32	1,12
30 V	06:39	5,84	82	19:29	5,50	76	00:51	1,36	13:21	1,42
31 S	07:39	5,48	69	21:12	5,15	62	01:40	1,74	14:15	1,80

Heure d'été en vigueur du 29/03/2026 à 2h du matin au 25/10/2026 à 3h du matin.

● Nouvelle lune ● Premier quartier ● Dernier quartier ● Pleine lune ☉ Éclipse lunaire

VACANCES SCOLAIRES DE TOUSSAINT :

ZONES A, B ET C
DU 17/10/26 AU 02/11/26



LA PÊCHE AU THON ROUGE

DEMANDE D'AUTORISATION :

Une demande d'autorisation de pêche doit être formulée auprès de la Direction interrégionale de la Mer (DIRM) dont dépend le quartier maritime d'immatriculation du bateau (exemple en 2025 entre le 2 avril et le 31 mai inclus).

Affiliée à une fédération agréée à recevoir des bagues, **l'APNR se charge de toutes les démarches pour ses adhérents à jour de leur cotisation avant le 31 mars dernier délai.**

LES PÉRIODES DE PÊCHE :

PÊCHE INTERDITE	PÊCHE NO KILL	PÊCHE AVEC AUTORISATION
Exemple en 2025	Le poisson doit être relâché, embarquement interdit	Capture d'un seul thon, par navire et par jour
Avant le 11 juillet et après le 10 octobre*	En 2025, du 1 ^{er} juin au 15 novembre*	En 2025, du 11 juillet au 10 octobre* (sous réserve de la disponibilité du quota)

** Les dates sont actualisées chaque année : se renseigner auprès de l'association au moment de la période de demande d'autorisation.*

LA ROCHELLE - LA PALLICE

NOVEMBRE 2026

Heure légale

Date	Pleines mers						Basses mers			
	Heure h mn	haut. m	Coef	Heure h mn	haut. m	Coef	Heure h mn	haut. m	Heure h mn	haut. m
1 D ●	09:51	5,24	56	22:47	5,04	51	02:36	2,13	15:18	2,16
2 L	11:20	5,25	47	-- : --	---	---	03:43	2,44	16:32	2,36
3 M	00:02	5,12	47	12:31	5,38	48	04:59	2,54	17:51	2,31
4 M	01:05	5,29	52	13:32	5,56	56	06:16	2,39	19:02	2,07
5 J	01:57	5,48	61	14:21	5,73	66	07:23	2,09	20:01	1,77
6 V	02:40	5,65	71	15:01	5,83	75	08:20	1,79	20:51	1,54
7 S	03:13	5,78	78	15:32	5,89	81	09:09	1,56	21:34	1,41
8 D	03:40	5,87	83	15:57	5,91	84	09:52	1,45	22:14	1,40
9 L ●	04:05	5,94	84	16:22	5,89	84	10:31	1,43	22:50	1,46
10 M	04:32	5,96	83	16:50	5,82	82	11:08	1,49	23:24	1,59
11 M	05:03	5,90	80	17:20	5,68	77	11:43	1,60	23:58	1,77
12 J	05:36	5,78	74	17:52	5,49	71	12:18	1,78	-- : --	---
13 V	06:09	5,60	67	18:23	5,27	63	00:32	2,00	12:53	1,99
14 S	06:45	5,38	58	18:56	5,02	54	01:08	2,25	13:30	2,23
15 D	07:30	5,15	49	19:49	4,79	45	01:47	2,51	14:11	2,48
16 L	08:40	4,95	41	21:21	4,61	38	02:31	2,75	14:59	2,69
17 M ●	10:11	4,88	35	23:04	4,64	34	03:24	2,93	15:57	2,83
18 M	11:25	4,94	35	-- : --	---	---	04:30	2,99	17:07	2,81
19 J	00:10	4,80	37	12:26	5,11	41	05:42	2,87	18:16	2,61
20 V	01:02	5,05	46	13:18	5,35	51	06:45	2,59	19:14	2,28
21 S	01:46	5,34	57	14:05	5,63	64	07:38	2,23	20:03	1,92
22 D	02:28	5,64	70	14:49	5,89	76	08:26	1,84	20:49	1,56
23 L	03:07	5,91	81	15:32	6,11	86	09:13	1,48	21:34	1,28
24 M ●	03:48	6,12	90	16:15	6,23	93	09:59	1,19	22:19	1,09
25 M	04:29	6,25	96	17:00	6,24	97	10:45	1,00	23:05	1,04
26 J	05:12	6,26	97	17:48	6,12	96	11:33	0,94	23:52	1,11
27 V	06:01	6,16	94	18:43	5,90	90	12:23	1,03	-- : --	---
28 S	06:57	5,96	86	19:48	5,62	82	00:41	1,29	13h:14	1,23
29 D	08:09	5,72	76	21:04	5,36	71	01:33	1,55	14:09	1,51
30 L	09:33	5,52	66	22:20	5,19	62	02:29	1,83	15:08	1,81

Heure d'été en vigueur du 29/03/2026 à 2h du matin au 25/10/2026 à 3h du matin.

● Nouvelle lune ● Premier quartier ● Dernier quartier ● Pleine lune ☒ Éclipse lunaire

VACANCES SCOLAIRES DE TOUSSAINT :

ZONES A, B ET C
DU 17/10/26 AU 02/11/26

RÉGLEMENTATION :

Si le thon est conservé, il doit être **bagué immédiatement** (bagues délivrées dans les associations affiliées aux fédérations agréées ou par la DIRM pour les pêcheurs indépendants).

- Tout transfert d'un navire à un autre est interdit.
- **Le thon est débarqué entier** pour permettre la mesure (de la partie supérieure de la mâchoire à l'extrémité du rayon caudale le plus court). **Rappel : taille minimum de capture 115 cm ou 30 kg.**



- Après le débarquement, une déclaration (document cerfa) de débarquement de thon rouge est à effectuer, sous 48h, auprès de France Agrimer. Les adhérents de l'APNR doivent se rapprocher de leur association pour les démarches.

COMMENT CALCULER APPROXIMATIVEMENT LE POIDS D'UN THON SANS PESON :

- Périmètre / 2,5 = Résultat 1
- Résultat 1 x Résultat 1 x longueur = Résultat 2
- Résultat 2 / 4540 = poids en kg

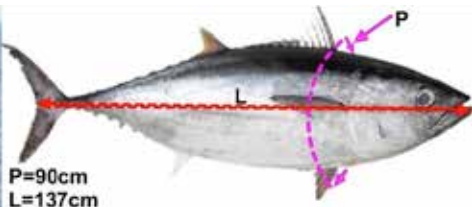

P=90cm
L=137cm

- 1) $90 / 2,5 = 36$
- 2) $36 \times 36 \times 137 = 177552$
- 3) $177552 / 4540 = 39 \text{ kg}$

Date	Pleines mers						Basses mers			
	Heure h mn	haut. m	Coef	Heure h mn	haut. m	Coef	Heure h mn	haut. m	Heure h mn	haut. m
1 M	10:50	5,39	58	23:01	5,13	55	03:30	2,08	16:11	2,05
2 M	12:01	5,34	53	-- : --	---	---	04:34	2,24	17:17	2,18
3 J	00:34	5,16	52	13:03	5,34	53	05:41	2,29	18:24	2,19
4 V	01:29	5,24	54	13:57	5,37	57	06:47	2,23	19:26	2,10
5 S	02:14	5,34	59	14:40	5,41	62	07:49	2,11	20:21	1,98
6 D	02:50	5,46	64	15:15	5,46	66	08:43	1,97	21:09	1,88
7 L	03:20	5,57	69	15:44	5,51	70	09:30	1,87	21:51	1,82
8 M	03:50	5,68	72	16:14	5,55	73	10:11	1,80	22:29	1,80
9 M	04:23	5,76	74	16:45	5,57	74	10:49	1,76	23:05	1,81
10 J	04:58	5,78	74	17:18	5,53	73	11:25	1,76	23:40	1,86
11 V	05:33	5,75	72	17:50	5,46	71	12:00	1,79	-- : --	---
12 S	06:08	5,68	69	18:23	5,35	67	00:15	1,94	12:37	1,86
13 D	06:43	5,57	65	18:55	5,22	63	00:52	2,06	13:13	1,98
14 L	07:20	5,43	60	19:31	5,08	57	01:29	2,20	13:51	2,13
15 M	08:03	5,29	55	20:17	4,94	52	02:08	2,35	14:32	2,28
16 M	08:58	5,15	49	21:25	4,83	47	02:52	2,49	15:18	2,42
17 J	10:07	5,06	45	22:52	4,82	44	03:42	2,60	16:11	2,51
18 V	11:22	5,06	44	-- : --	---	---	04:39	2,63	17:11	2,50
19 S	00:05	4,94	45	12:31	5,17	48	05:42	2,56	18:15	2,38
20 D	01:06	5,16	51	13:33	5,37	55	06:46	2,35	19:17	2,14
21 L	02:00	5,42	61	14:29	5,61	66	07:47	2,05	20:14	1,84
22 M	02:50	5,71	72	15:21	5,85	77	08:44	1,69	21:08	1,53
23 M	03:40	5,97	83	16:13	6,04	87	09:39	1,33	22:01	1,26
24 J	04:30	6,18	91	17:03	6,16	95	10:32	1,04	22:52	1,07
25 V	05:20	6,31	97	17:54	6,17	99	11:24	0,85	23:42	0,99
26 S	06:10	6,33	99	18:44	6,07	98	12:15	0,80	-- : --	---
27 D	07:01	6,23	96	19:35	5,86	93	00:32	1,02	13:05	0,90
28 L	07:53	6,02	89	20:27	5,58	84	01:23	1,16	13:56	1,12
29 M	08:48	5,73	78	21:26	5,28	73	02:14	1,39	14:47	1,44
30 M	09:52	5,41	67	22:37	5,04	61	03:06	1,68	15:40	1,80
31 J	11:09	5,14	55	23:49	4,91	51	04:01	1,99	16:37	2,14

Heure d'été en vigueur du 29/03/2026 à 2h du matin au 25/10/2026 à 3h du matin.

● Nouvelle lune ● Premier quartier ● Dernier quartier ● Pleine lune ☒ Éclipse lunaire

VACANCES SCOLAIRES DE NOËL :

ZONES A, B ET C

DU 19/12/26 AU 04/01/27



**Pâtisseries
Artisanales**



**Fumaisons de
Produits de la Mer**

Produits faits maison surgelés

* cookies

* cannelés

* macharrons

* dômes pâtisseries individuels

* gâteaux basques

* Bar, Daurade royale, Maigre,
Saumon, Thon rouge ...

* poissons crus -prêts à cuire

* poissons gravelax

* poissons fumés

* gambas et saint-jacques fumées

Zone commerciale Les Morines, rue du château, 17230 Chavron

web: lesbonsproduitsdejeremi.fr

e-mail: jeremi.marissal@gmail.com

tel: 05 46 51 19 88 - 06 29 59 39 62

horaires boutique: de 9h à 13h le mercredi, jeudi, vendredi et samedi

SÉCURITÉ EN MER

Le téléphone portable seul est une fausse sécurité en mer. La VHF est toujours préférable au téléphone portable, car elle permet une localisation rapide par les secours.

Voie ou Canal	Types d'appel
16	Détresse - Urgence - Sécurité Bulletins Météos Spéciaux (BMS) Avis d'URGence aux NAVigateurs (AVURNAV)
6 - 8 - 72 - 77	Communication Bateau à Bateau
9	Capitainerie port de plaisance
10	Sémaphore
12	Capitainerie port de commerce

NUMÉROS UTILES

CROSS ETEL : 02 97 55 35 35

Secours en mer : alerter le CROSS sur le canal 16 d'une VHF ou en composant le 196 depuis un téléphone pour demander le CROSS Etel.

SNSM La Rochelle : 05 46 45 41 87

Station SNSM Île de Ré..... 06 75 84 11 89

Sémaphore des Baleines : 05 46 29 42 06

Météo France : 08 92 68 02 17

Direction Départementale des Territoires et de la Mer de Charente Maritime :
86 avenue des Cordeliers à La Rochelle 05 16 49 61 00

Agence Régionale de Santé (A.R.S.) : 05 46 68 49 62

IFREMER : 05 46 50 94 40

Eco-gardes (service environnement Île de Ré) 05 46 66 56 69

Centre anti-poisons : 05 59 96 40 80

Samu : 15

Pompiers : 18

Police secours : 17

Mairie de Rivedoux-Plage : 05 46 09 39 39

Police municipale de Rivedoux :
mairie annexe, avenue de la plage 05 46 09 39 31

Gendarmerie : brigade de Saint-Martin, 2 av. Philippsburg 05 46 09 21 17

Pont de l'Île de Ré 05 46 00 51 10



La station de l'Île de Ré en chiffres :

- 30** sauveteurs bénévoles
- 1** vedette de sauvetage, la SNS 458 Île de Ré I, 2 HB 150 CV
- 1** canot pneumatique à moteur HB
- 1** jet-ski
- 1** véhicule de traction et **1** quad
- 48** interventions de sauvetage en 2025*
- 111** personnes secourues en 2025*
- 36** exercices de sauvetage de jour et de nuit en 2025*
dont **6** exercices d'hélicoptère avec l'hélicoptère Guépard Yankee et **2** avec Dragon 17
- 5** missions de patrouille par mer forte en 2025*
- 4** manifestations nautiques en 2025*
- 280** heures passées en mer en 2025*
- 12** dispersions de cendres en 2025*
- 3** surveillances de manifestations nautiques en 2025*
- 7** missions de service en 2025*
- 50 000** € par an pour assurer le fonctionnement, les investissements de la station et la formation des sauveteurs

**URGENCE
EN MER**



CANAL 16



TÉL 196

* Chiffres au 4 septembre 2025

Donner à terre, c'est sauver en mer

Aujourd'hui, les sauveteurs de la SNSM assurent plus de 50 % des sauvetages en mer, et tout cela bénévolement. La station SNSM de l'Île de Ré, c'est 25 sauveteurs qui, en plus de leurs activités professionnelles et privées, se relaient et se rendent disponibles pour assurer des astreintes à la station.

Ils appartiennent de jour comme de nuit, 24 h / 24, 7 j / 7, 365 jours par an et dans le quart d'heure suivant l'alerte. Courageux, dévoués et discrets, ils peuvent intervenir par tous les temps pour porter secours aux personnes en détresse en mer, et ce parfois au péril de leur propre vie.

FAITES UN DON ♥ SNSM - AVENUE DU PEU RAGOT, 17670 LA COUARDE-SUR-MER



H E N A U L T

l'immobilière de Ré

**AGENCES
IMMOBILIÈRES**

www.henaultimmo.com

- ▶ La Couarde-sur-Mer : 05 46 30 24 25
- ▶ Sainte-Marie-de-Ré : 05 46 30 22 30
- ▶ Rivedoux-Plage : 05 46 66 52 37